



Édition 2022-2023 n° 6 – 11 novembre 2022

Sommaire	Page	Novembre	Résumé de Danyel
Résumé de la dernière rencontre.....	1	<u>Anniversaires</u>	<p>1- Mélanie a présidé le dîner en l'absence de Marie-Josée et a fait un suivi des comités, dont un membre était présent.</p> <p>2- Éric B., Martin et Christiane demandent aux membres du club de relancer certaines entreprises orphelines de la liste que Martin a envoyée à tous. Il resterait entre 10 et 15 caisses de disponibles. La trentaine de caisses supplémentaires restantes seraient déjà vendues mais non distribuées. IMPORTANT : Un suivi de chaque membre du club doit être fait par courriel à Éric FAUCHER pour lui dire où nous en sommes rendus avec nos ventes.</p> <p>3- Danyel a fait le suivi de la fête de Noël. Le CA du club a accepté de fournir un montant de 3000 \$ pour acheter et organiser la journée de Noël pour les enfants de l'école Saint-Gabriel. Des livres éducatifs seront achetés pour les enfants de la 1^{re} à la 6^e année. Un jeu éducatif sera remis à chacun des enfants de la maternelle. La direction et les enseignants(es) de l'école vont participer au choix et à l'emballage des cadeaux pour les 168 enfants de l'école. La date de l'activité serait le mercredi 21 décembre à l'école Saint-Gabriel (275, rue Simoneau). Donc le plus de membres du club seraient les bienvenus pour participer à la fête qui se déroulera sur toute la journée. Une grille sera envoyée par courriel avec les heures, pour que chacun puisse y mettre son nom. Une présence de seulement une ou deux heures par membre serait appréciée au cours de la journée. Toutes les activités de la journée sont à planifier, donc à suivre.</p> <p>4- Marie-Pierre fait le rappel que chaque membre du club doit faire son choix pour le repas du souper de Noël du club qui se tiendra le 10 décembre à 18 h 30 à La Porte d'à côté. Le choix du menu a été partagé sur la page Facebook privée du club : Communication Rotary.</p> <p>5- Il a été suggéré que l'intronisation de Marie-Josée Beaudoin et Paige Sawan se fasse le soir du souper de Noël, si elles remplissent toutes les deux le nombre minimum de 6 présences et qu'elles puissent être présentes avec leur marraine respective.</p> <p style="text-align: right;">Suite page suivante</p>
Dates à retenir	1	5 : Kathleen Cliche	
Tableau des présences.....	1	12 : Nathalie Lebel	
Liste des comités.....	3	15 : Yves Charlebois	
Organigramme du club.....	4	21 : Normand Rocheleau	
Liste des membres actifs.....	5	<u>Endroits des dîners</u>	
Calendrier des dîners	6	4 : Rouge Poisson	
Principes directeurs du Rotary.....	7	11 : Rouge Poisson	
Thème de l'année.....	7	18 : Rouge Poisson	
Les sept axes stratégiques	7	25 :	
Dates à retenir		PRÉSENCES	
23 février 1905 Fondation du Rotary		1 Alexandra x	
14 septembre 1942		2 André x	
Fondation du Club Rotary de Thetford Mines		3 Andréanne x	
SEPTEMBRE 2022		4 Audrey	
9..... Première rencontre		5 Carole	
15..... Visite du gouverneur		6 Charles	
OCTOBRE 2022		7 Christiane x	
24..... Journée de la polio		8 Danyel x	
NOVEMBRE 2022		9 David	
..... Séminaire sur la Fondation		10 Éric B. x	
16..... Assemblée générale district		11 Éric F.	
DÉCEMBRE 2022		12 Francheska	
2..... Guignolée des pompiers		13 Guillaume	
10..... Party de Noël		14 Hugo	
21 ou 22..... Fête de Noël pour enfants		15 Jannie	
JANVIER 2023		16 Jessica x	
6..... Reprise des dîners		17 Kathleen x	
FÉVRIER 2023		18 Lynn x	
.....		19 Manon	
MARS 2023		20 Marie x	
17 au 19..... Formation présidents		21 M-Josée C	
AVRIL 2023		22 M-Pierre x	
.....		23 Martin x	
MAI 2023		24 Mélanie x	
6..... Rotacrabe		25 Michel	
27 au 31..... Conf. internationale		26 Stéphanie	
JUIN 2023		27 Sylvie	
23 au 25..... Conférence district		28 Véronic	
..... Transfert des pouvoirs		Présents : 13	
JUILLET 2023		Invités	
		Yves Charlebois	
		Bébé Henri	

6- Kathleen demande deux bénévoles pour les déjeuners du 15 novembre.

7- Lynn demande comment ça fonctionne pour introduire des déjeuners dans une école primaire, car elle dit que l'école d'East Broughton aurait un grand besoin. Kathleen explique que c'est l'éducatrice spécialisée de l'école qui s'occupe de faire la demande, de faire l'organisation de l'horaire, de trouver des bénévoles et un organisme pour s'impliquer. On parle des collations pour enfants démunis organisées par Michel Verreault (ancien policier et maintenant conseiller municipal) qui avait récolté un montant d'environ cent-mille dollars.

8- Andréanne a fait la minute rotarienne en parlant des sept axes stratégiques. Voici son document.

LES AXES STRATÉGIQUES

Nous appelons Axes stratégiques les causes que nous défendons pour augmenter notre impact. Nos actions et nos activités les plus réussies et les plus pérennes correspondent à un ou plusieurs de ces axes. À l'aide de subventions mondiales ou d'autres ressources, nous aidons les clubs à concentrer leurs efforts dans les domaines suivants :

- Construction de la paix et prévention des conflits
- Prévention et traitement des maladies
- Eau, assainissement et hygiène
- Santé des mères et des enfants
- Alphabétisation et éducation de base
- Développement économique local
- Environnement

Les actions relatives à ces causes peuvent prétendre à un financement de la Fondation Rotary sous la forme de subventions mondiales.



Logos des axes stratégiques

LE SAVIEZ-VOUS ?

La devise du Rotary, Servir d'abord, reflète la conviction d'un service purement altruiste.

Subventions mondiales par axe stratégique

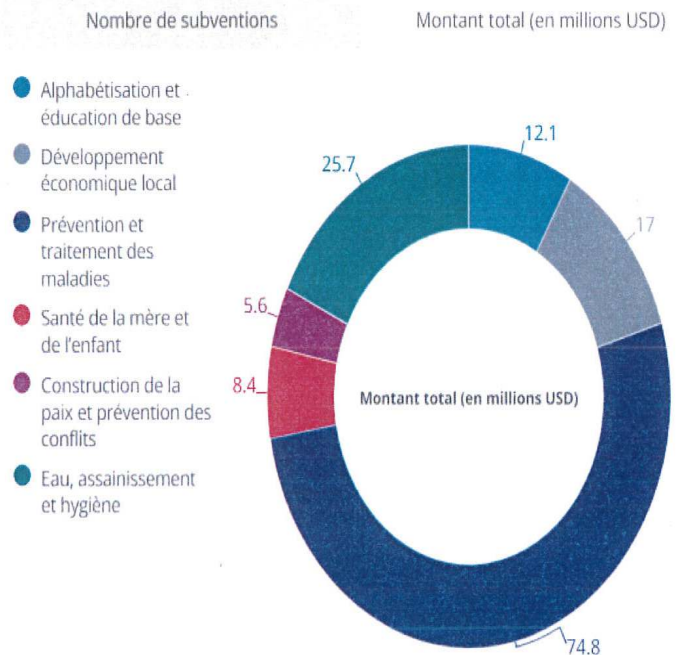

LISTE DES COMITÉS

COMITÉ DES DEMANDES DE DON	Resp. : Alexandra Allard Éric Bujold Marie-Pierre Phaneuf
- Élaborer des critères d'acceptation des demandes de don - Analyser les demandes de don avant de les soumettre au CA	
- Tenir un registre annuel des demandes de don (papier et numérique)	Sylvie Hamel
COMITÉ DE L'EFFECTIF	Resp. : Lynn Gosselin André Rousseau Christiane Fontaine David Roy
- Recrutement : trouver des façons de recruter de nouveaux membres - Fidélisation : trouver des façons pour s'assurer de conserver nos membres - Formation : informer les nouveaux et anciens des programmes du Rotary	
COMITÉ D'INTÉGRATION DES NOUVEAUX ARRIVANT	Resp. : Marie Roberge Andréanne Lachance Lynn Gosselin
- Former un organisme avec des employeurs et autres intervenants - Voir ce qui manque aux immigrants - Organiser des rencontres avec les immigrants pour leur faire visiter la région, etc.	
COMITÉ DU ROTACRABE	Resp. : Marie-Josée Chabot Alexandra Allard Andréanne Lachance Danyel Grenier David Roy Hugo Boisclair Jessica Veilleux Sylvie Hamel
- Dès la reprise des activités à l'automne, reprendre l'organisation de cet évènement qui est majeur pour le club. - Les rencontres se feront à 7 h 30 le matin, en présentiel, à toutes les deux semaines, du mois d'octobre au mois de janvier. Par la suite, les rencontres se feront à 7 h 30 le matin, en présentiel, à chaque semaine du mois de février jusqu'au mois de mai. - Les membres devront être présents pour un minimum de 90 % des rencontres. - Les membres devront être présents à toutes les rencontres du dernier mois précédant la soirée Rotacrabe. - Si un membre ne rencontre pas ces critères, il pourra être remplacé sans préavis. - Le président ou la présidente du club fait partie de ce comité.	
COMITÉ DE LA POMME	Resp. : Éric Faucher Marie-Josée Beaudoin Martin Lamontagne Christiane Fontaine (trés.)
- Administration : gérer les commandes, listes et paiements - Coordonner les différentes actions : réception, distribution et vente	
COMITÉ DES NOUVELLES LEVÉES DE FONDS	Resp. : Stéphanie Grondin Danyel Grenier - Sylvie Hamel Marie-Josée Beaudoin
- Élaborer de nouvelles activités de financement	
COMITÉ DE LA FONDATION (SUBVENTIONS)	Resp. : Kathleen Cliche Marie Roberge
- Proposer et gérer des actions locales (déjeuners, etc.) avec subvention ou non du district - Proposer et gérer des actions internationales, avec subvention ou non du district et du Rotary International - Échange jeunesse : présenter le projet dans les écoles, etc. - Informer les membres des différents projets au Rotary International	
COMITÉ ORGANISATEUR DES PARTYS PRIVÉS DU CLUB	Resp. : Marie-Pierre Phaneuf Francheska Gouin Martin Lamontagne Mélanie Bergeron
- Party de la rentrée - Visite du gouverneur (soirée plus protocolaire avec présentation d'une vidéo) - Party de Noël, cabane à sucre - Responsable des réservations des repas pour le dernier vendredi du mois ou du 5@7 du dernier jeudi du mois - Transfert des pouvoirs (avec le président ou présidente de l'année avec le président élu ou la présidente élue) - Autres évènements possibles	
COMITÉ DES RELATIONS PUBLIQUES	Resp. : Lynn Gosselin André Rousseau Danyel Grenier Francheska Gouin Mélanie Bergeron Marie Roberge (correction) Marie-Josée Beaudoin
Entretien du site internet Le Bestos Relations avec les médias Publicité et marketing Médias sociaux Prendre des photos aux gros évènements et aux petits (si Lynn est absente)	
COMITÉ ROTAKIDS ou AVEC DES ENFANTS	Resp. : Kathleen Cliche (postes vacants)
Créer des activités avec les élèves de l'école Saint-Noël	
COMITÉ DES ÉVÈNEMENTS EN LIEN AVEC LES MEMBRES	Resp. : Christiane Fontaine Kathleen Cliche
Acheter un cadeau à un membre, cadeau de naissance, fleurs en cas de décès	
COMITÉ DE COORDINATION DES COMITÉS (avec au moins un membre du CA)	Resp. : Mélanie Bergeron David Roy Danyel Grenier (informatique)
Faire un compte rendu mensuel de chacun des comités pour transmettre au CA et aux membres	

Organigramme du Club Rotary de Thetford 2022-2023

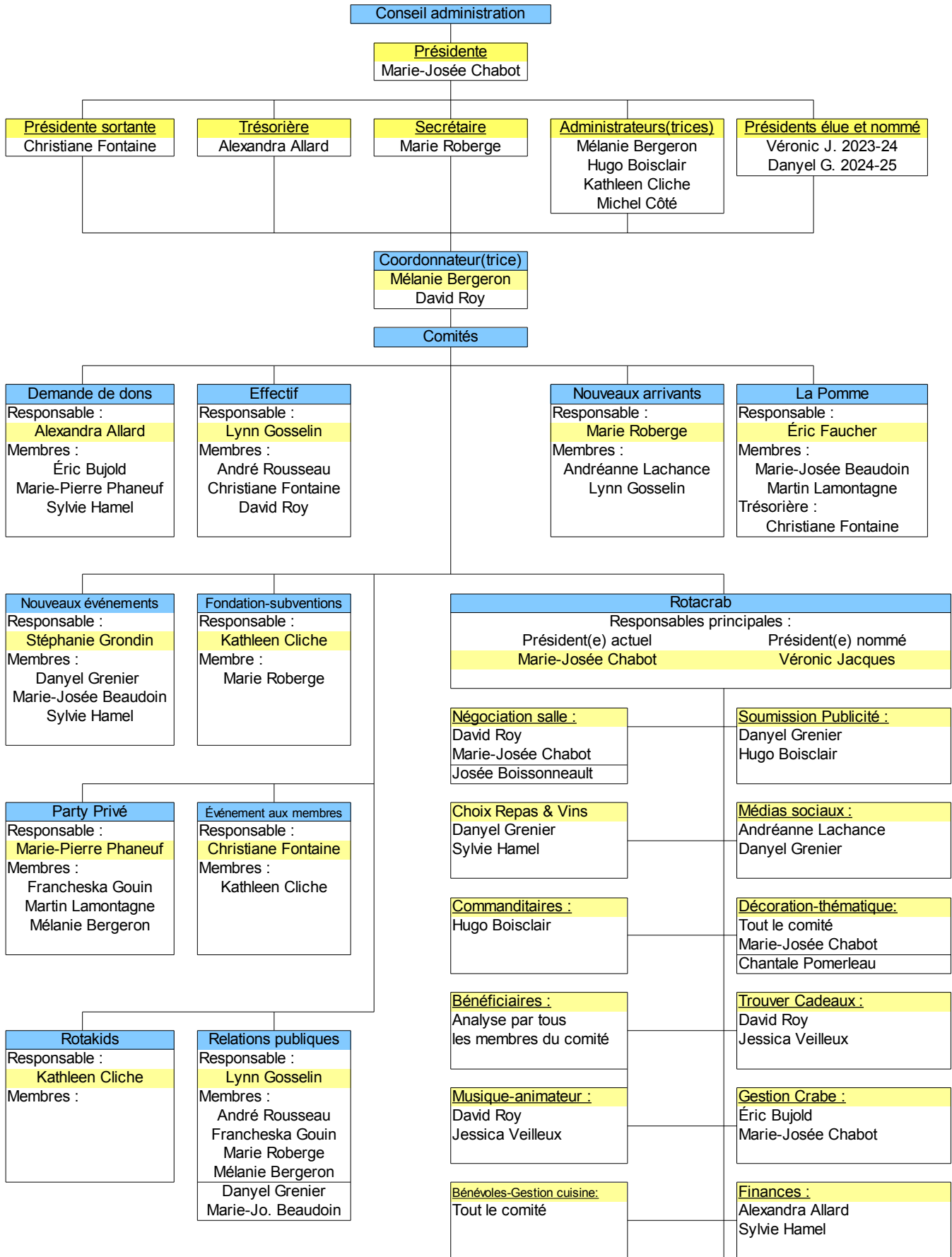

Lendemain de party à prévoir avec tout le club Rotary

Liste des membres

	Nom (date de naissance)	Entreprise	Parrain / marraine	Année
1	ALLARD, Alexandra (3 avril) Conjoint : Sébastien Boutet (27 août)	Raymond Chabot 418 335-7511	Marie Roberge	2014
2	BERGERON, Mélanie (28 février) Conjoint : David Roy (6 septembre)	Purital 418 334-1167	Marie-Pierre Phaneuf	2016
3	BOISCLAIR, Hugo (25 avril) Conjointe : Julie Boissonneault (23 août)	Raymond Chabot 418 335-7511	Alexandra Allard	2014
4	BUJOLD, Éric (31 décembre) Conjointe : Nathalie Lebel (12 novembre)	Ecce Terra Arpenteurs-géomètres 418 334-0393	Francine Bellavance Duclos	2000
5	CHABOT, Marie-Josée (7 février)	Les Avocats Chabot et Associés inc. 418 338-2181	Marie-Pierre Phaneuf	2017
6	CLICHE, Kathleen (5 novembre) Conjoint : Frédéric Boucher (16 janvier)	Centre de santé dentaire de Thetford 418 335-6400	Éric Bujold	2006
7	CÔTÉ, Michel (10 février) Conjointe : Louise Vachon (13 mai)	Électral 418 332-4423	Jean-Yves Jannie Grenier	1997
8	FAUCHER, Éric (6 juillet) Conjointe : Stéphanie Richard (7 octobre)	IG Gestion de patrimoine 418 338-2736	Marie Roberge	2011
9	FONTAINE, Christiane (19 mai) Conjoint : Normand Rocheleau (21 novembre)	Grégoire Fontaine 418 335-9283	Lucie Houde	2016
10	GAMACHE, Guillaume (20 décembre)	Arborescence Solutions Développement 418-999-3662	Lynn Gosselin	2019
11	GILBERT, Charles (26 décembre) Conjointe : Johannée Drapeau (9 janvier)	La Vape Shop Thetford 581 333-1636	Philippe Carrier	2017
12	GOUIN, Francheska (7 juillet) Conjoint : Jean Gayrard (1 ^{er} juillet)	Les Prétentieux 418-814-8222	Andréanne Lachance	2022
13	GOSSELIN, Lynn (25 décembre)	Infiny Photo Design 418 331-2214	Mélanie Bergeron	2017
14	GRENIER, Danyel (6 avril) Conjoint : David Labbé (13 octobre)	Danyel Grenier, architecture 581 680-0571	Éric Bujold (arrivé en 2019, parti en 2020, retour 2022)	2022
15	GRENIER, Jean-Yves Jannie (1 ^{er} septembre) Conjointe : Kathleen Landry (18 juin)	Greco Société financière 418 335-9238	Paul-Émile Grenier	1989
16	GRONDIN, Stéphanie (10 avril) Conjoint : Alexi Croteau	Centre de santé Stéphanie Grondin 418 281-3154	Mélanie Bergeron	2022
17	HAMEL, Sylvie (20 janvier) Conjoint : Bernard Gélinau	Sylvie Hamel Communications 418 341-0711	Christiane Fontaine	2022
18	JACQUES, Véronic (20 mars) Conjoint : Martin Labonté (1 ^{er} juillet)	Cliche Auto Ford Thetford 418 335-9131	Denis Mercier (arrivée 2011, partie 2014, revenue 2018)	2018
19	LACHANCE, Andréanne (13 avril) Conjoint : Jonathan Pleau (15 janvier)	Centre de stimulation L'Intercom 418 755-0309	Martin Lamontagne	2018
20	LAMONTAGNE, Martin (26 avril) Conjointe : Cloé Jacques-Côté (14 mars)	Services financiers Martin Lamontagne 418 333-2788	Hugo Boisclair	2015
21	LEBEL, Carole (12 mai)	Optométrie Gravel 514 293-7595	Marie-Pierre Phaneuf	2022
22	PHANEUF, Marie-Pierre (2 avril)	Distribution Ongles Passion Création 418 335-3444	Audrey Sévigny	2014
23	POTVIN, Manon (28 septembre)	Plomberie Turcotte 418 755-0987	Audrey Sévigny	2019
24	ROBERGE, Marie (7 mai) Conjoint : Yves Charlebois (15 novembre)	Marie Roberge, sténographe officielle 418 428-9569	Éric Bujold	2005
25	ROUSSEAU, André (22 février) Conjointe : Myriam Bolduc (1 ^{er} septembre)	VLR Radiateurs / VitriXpert TM 418 338-6961	Mélanie Bergeron	2017
26	ROY, David (6 septembre) Conjointe : Mélanie Bergeron (28 février)	Purital 418 334-1167	Mélanie Bergeron	2022
27	SÉVIGNY, Audrey (24 mai) Conjoint : Pierre Desjardins (28 décembre)	Re/Max Accès 418 338-6161	Éric Bujold	2013
28	VEILLEUX, Jessica (2 septembre) Conjoint : Sébastien Laliberté (1 ^{er} juin)	418 281-6225	Marie-Josée Chabot	2022

Prospectes :

Marie-Josée Beaudoin (Les Tout-Terrains Argo PG) présentée par Mélanie Bergeron

Marie-Josée Fontaine (Essenss) présentée par Danyel Grenier

Paige Sawan (Dessin solide) présentée par Marie-Josée Chabot

Calendrier des dîners 2022-2023

Mois	Date	Endroit	Invités	5-7 ou resto différent	Minute R.	Action Prof.
octobre	7	Rouge Poisson			x	x
	14	Rouge Poisson	X		x	x
	21	Rouge Poisson				
	28	TIM HORTONS		VENTE DE POMMES	-----	-----
novembre	4	Rouge Poisson			Marie-Josée C.	Marie-Pierre
	11	Rouge Poisson	X		Andréanne	Mélanie/David
	18	Rouge Poisson			Marie	Martin
	25			X	-----	-----
décembre	2	Rouge Poisson			Kathleen	Christiane
	10	La Porte d'à côté	X	Party de Noël	Danyel	Michel
	16	Rouge Poisson			Martin	
	21	École Saint-Gabriel		Fête de Noël pour enfants		
	30	Congé de Noël		-----	-----	-----
janvier	6	Rouge Poisson			Mélanie	Lynn
	13	Rouge Poisson	X		Christiane	Marie
	20	Rouge Poisson			Hugo	Hugo
	27			X	-----	-----
février	3	Rouge Poisson			Alexandra	Andréanne
	10	Rouge Poisson	X		Lynn	Kathleen
	17	Rouge Poisson				Alexandra
	24			X	-----	-----
	3	Semaine de Relâche		-----	-----	-----
mars	10	Rouge Poisson			Sylvie	Danyel
	17	Rouge Poisson	X			Francheska
	24	Rouge Poisson			Éric F.	
	31			X	-----	-----
avril	7	Rouge Poisson			Stéphanie	Sylvie
	14	Rouge Poisson	X			
	21	Rouge Poisson			Francheska	Éric F.
	28			X	-----	-----
mai	5	Bénévolat salle		Veille du Rotacra	-----	-----
	12	Rouge Poisson	X			Stéphanie
	19	Rouge Poisson				Éric B.
	26	Rouge Poisson			-----	-----
juin	2	Rouge Poisson			Éric B.	Marie-Josée C.
	9	Rouge Poisson	X		Jessica	Jessica
	16	Rouge Poisson			Marie-Josée B.	Marie-Josée B.
	??			Passation Pouvoirs	-----	-----

- NB :
- 1) Les cases vides de la colonne « endroit » sont de la responsabilité de Lynn Gosselin d'envoyer le Doodle et de trouver un restaurant différent ou d'organiser un 5@7 pour cette semaine-là ainsi que de transmettre aux coordonnateurs la grille complétée, avec les renseignements, pour une période de deux mois.
 - 2) Les dates des événements privés (Party) devront être transmises aux coordonnateurs au début de chaque mois.
 - 3) Il est possible que certains dîners soient annulés lors de la coordination des événements de financement. Avertir les coordonnateurs des comités, Mélanie Bergeron ou David Roy.
 - 4) Minute rotarienne : Chaque membre du Club Rotary doit mettre son nom dans la colonne « Minute rotarienne » au minimum une fois durant l'année, vis-à-vis les lignes des dîners au Rouge Poisson. La minute rotarienne sert à parler de l'un des buts ou aspects du Rotary en général.
 - 5) Action professionnelle : Chaque membre du Club Rotary doit mettre son nom dans la colonne « Action professionnelle » au minimum une fois durant l'année, vis-à-vis les lignes des dîners au Rouge Poisson. L'action professionnelle sert à présenter la profession exercée par les membres .

Principes directeurs du Rotary

Trois principes de base guident les Rotariennes et Rotariens vers leurs idéaux de service et règles de haute probité :

1) But du Rotary

- Mettre à profit les relations et les contacts pour servir l'intérêt général;
- Observer des règles de haute probité dans l'exercice de toute profession, reconnaître la dignité de toute occupation utile, considérer la profession de chaque Rotarien comme un vecteur d'action au service de la société;
- Appliquer l'idéal de servir dans la vie privée, professionnelle et publique;
- Faire professer l'entente entre les peuples, l'altruisme et le respect de la paix par le biais de relations amicales entre les membres des professions, unis par l'idéal de servir.

2) Domaines d'action

Piliers de la philosophie rotarienne, les cinq domaines d'action sont :

1. L'action intérieure sert à renforcer les clubs. Vous êtes au service du club lorsque vous occupez un poste à responsabilités, nourrissez les relations entre les membres ou contribuez à l'élaboration et à l'atteinte des objectifs de votre club.
2. L'action professionnelle demande à tous les Rotariens de travailler avec intégrité et de mettre leur expertise au service de la société.
3. L'action d'intérêt public encourage les Rotariens à trouver des solutions pour améliorer les conditions de vie dans leur ville et servir l'intérêt public.
4. L'action internationale incarne notre portée mondiale dans le cadre de la promotion de la paix. Vous incarnez l'Action internationale lorsque vous parrainez ou prenez part à des actions à l'étranger, recherchez des partenaires internationaux ou faites la promotion de la paix dans le monde.
5. L'action jeunesse reconnaît l'importance d'auto-nommer les jeunes et les jeunes professionnels par le biais de programmes de développement du leadership : Rotaract (18-30 ans), Interact (12-18 ans), RYLA (Rotary Youth Leadership Awards), (18-35 ans, fin de semaine), et Echanges jeunesse (Youth Exchange).

3) Critère des quatre questions

En 1932, Herbert J. Taylor, qui devint plus tard président du Rotary international, a présenté aux employés d'une compagnie au bord de la faillite des règles déontologiques qui, mises en pratique, permirent sa survie. Le critère des quatre questions a été adopté en 1943 par le Rotary. Voici les quatre questions :

1. Est-ce vrai? Être honnête avec soi-même et les autres permet de bâtir la confiance, le respect et l'amitié.
2. Est-ce juste? Rassembler des perspectives différentes. Comment les autres seront-ils affectés?
3. Est-ce source de bonne volonté et d'amitié? Le Rotary accorde de l'importance aux amitiés et a constaté ce qui pouvait être accompli lorsque nous travaillons ensemble.
4. Est-ce équitable et bénéfique pour chacun? Qui sera affecté par nos actes? Est-ce que cela fera involontairement du tort à quelqu'un?

Une seule réponse négative indique qu'on devrait oublier le projet.

Sept axes stratégiques

1. *Paix et résolution des conflits*
2. *Prévention et traitement des maladies*
3. *Eau et assainissement*
4. *Santé de la mère et de l'enfant*
5. *Alphabétisation et éducation de base*
6. *Développement économique et local*
7. *Environnement*



IMAGINONS LE ROTARY

Le logo du thème présidentiel 2022/2023 a été conçu par l'artiste aborigène de renom Riki Salam pour représenter le thème et les initiatives de Jennifer Jones, présidente du Rotary International. Il représente les éléments clés du Rotary tout en honorant la culture aborigène :

- Le cercle représente les liens entre les personnes.
- Les points autour du cercle représentent des personnes, une pour chacun de nos axes stratégiques.
- Le cercle et les points forment ensemble une étoile de navigation qui représente la lumière guidant le Rotary.
- La ligne en dessous représente un bâton fousseur symbolisant un dur labeur – un outil que les personnes d'action du Rotary utilisent pour faire avancer les choses.

Sites internet d'intérêt

Site du Club Rotary de Thetford Mines : www.rotarytm.qc.ca

Site du district 7790 : <http://portal.clubrunner.ca/50110>

Site du Rotary International : <https://rotary.org/myrotary/fr>
N'oubliez pas de vous inscrire dans Mon Rotary