

Sommaire	Page	Février
		<u>Anniversaires</u>
Résumé de la dernière rencontre.....	1	7 : Marie-Josée C.
Anniversaires du mois.....	1	10 : Michel Côté
<b>Dates à retenir</b> .....	1	22 : André Rousseau
Tableau des présences.....	1	28 : Mélanie Bergeron
Liste des comités.....	2	
Organigramme du club.....	3	<u>Endroits des dîners</u>
Calendrier des dîners.....	4	3 : Rouge Poisson
Liste des membres actifs.....	5	10 : Rouge Poisson
<b>Les sept axes stratégiques</b> .....	6	17 : Rouge Poisson
Principes directeurs du Rotary.....	6	28 :
Thème de l'année.....	6	

**Dates à retenir**

**23 février 1905** Fondation du Rotary

**14 septembre 1942**  
Fondation du Club Rotary  
de Thetford Mines

**SEPTEMBRE 2022**  
9 ..... Première rencontre  
15 ..... Visite du gouverneur

**OCTOBRE 2022**  
24 ..... Journée de la polio

**NOVEMBRE 2022**  
..... Séminaire sur la Fondation  
19 ..... Assemblée générale district

**DÉCEMBRE 2022**  
2 ..... Guignolée des pompiers  
..... Fête de Noël

**JANVIER 2023**  
13 ..... Reprise des dîners

**FÉVRIER 2023**  
**3 ..... AGA**

**MARS 2023**  
17 au 19 ..... Formation présidents

**AVRIL 2023**  
.....

**MAI 2023**  
6 ..... Rotacrabe  
27 au 31 ..... Conf. internationale

**JUIN 2023**  
23 au 25 ..... Conférence district  
..... Transfert des pouvoirs

**JUILLET 2023**

PRÉSENCE	
1	Alexandra
2	André X
3	Andréanne X
4	Audrey X
5	Carole
6	Charles
7	Christiane X
8	Danyel
9	David
10	Éric B.
11	Éric F. X
12	Francheska X
13	Guillaume
14	Hugo
15	Jannie
16	Jessica
17	Kathleen
18	Lynn X
19	Marie X
20	Marie-Josée B
21	Marie-Josée C
22	Marie-Pierre
23	Martin X
24	Mélanie X
25	Michel
26	Paige
27	Sylvie X
28	Véronic
29	
	Présents : <b>11</b>
	<u>Invités</u>
	Francis Jalbert

## Résumé de la rencontre du 10 février

Mélanie remplace Marie-Josée en son absence. Elle fait un retour sur les activités et membres des comités du club. En premier lieu, elle nous souligne que c'est important que les membres fassent à tour de rôle les résumés pour notre Bestos à chaque semaine. Marie s'occupe ensuite de la mise en page pour publication sur notre site.

- Effectif : merci à ce comité pour le travail effectué pour le nouveau règlement interne concernant l'admission de nouveaux membres.
- Intégration des nouveaux arrivants : en résumé, ce comité travaille avec les intervenants du milieu afin que l'intégration des nouveaux arrivants soit facilitée tant au niveau de leur travail et niveau familial et scolaire.
- Demandes de dons : c'est important de contacter ce comité pour toute question relative aux dons. Nous avons des comités et il faut respecter leur travail pour avancer efficacement.
- Pomme : le compte rendu des profits sera bientôt disponible.
- Nouveaux événements (nouvelles levées de fonds) : comme Stéphanie n'est plus membre du club, Christiane s'offre à faire partie de ce comité.
- Relations publiques : Il faut relancer les communications facebook, etc, et faire connaître notre club qui a 80 ans d'existence.
- Événements : nous prévoyons une sortie cabane à sucre nouvelle formule. Info à venir.
- Rotacrabe : Michel Duval nous offre son partenariat comme commanditaire majeur encore cette année. Le thème sera la couleur noire avec un peu de doré. L'événement aura lieu à l'Hôtel du Domaine (anciennement appelé La Cache du Domaine). Même mise en place que l'an passé mais les billets seront à 225 \$ chacun. Ceux qui étaient présents l'an passé ont la priorité sur les personnes dont ce serait la première fois. Le comité travaille sur la formule cadeaux de présence pour avoir moins de cadeaux mais avec une plus grande valeur à chacun.

**La minute Rotarienne :** Lynn nous fait la minute rotarienne avec une super présentation des origines du Rotary, dont la première réunion a eu lieu le 23 février 1905 à Chicago par son fondateur Paul Harris. Elle nous présente les liens web importants sur le Rotary et nous rappelle les engagements du Rotary : langage respectueux, la solidarité, un environnement accueillant, le respect entre les membres et la célébration de la diversité.

Notre club est sur la bonne voie et nous nous considérons en santé! Merci Lynn pour la super présentation! Marie pourra nous partager le document présenté par Lynn.

En quittant pour une journée très occupée, Audrey demande si les dîners pourraient avoir lieu une autre journée que les vendredis. Christiane appuie cette proposition. À voir avec la présidente et le futur président.

Merci et bonne semaine.

Christiane Fontaine

**LISTE DES COMITÉS**

<b>COMITÉ DES DEMANDES DE DON</b> <ul style="list-style-type: none"> <li>Élaborer des critères d'acceptation des demandes de don</li> <li>Analyser les demandes de don avant de les soumettre au C.A.</li> </ul>	Resp. : Alexandra Allard Éric Bujold Marie-Pierre Phaneuf
<ul style="list-style-type: none"> <li>Tenir un registre annuel des demandes de don, version numérique et papier.</li> </ul>	Sylvie Hamel
<b>COMITÉ DE L'EFFECTIF</b> <ul style="list-style-type: none"> <li>Recrutement : trouver des façons de recruter de nouveaux membres</li> <li>Fidélisation : trouver des façons pour s'assurer de conserver nos membres</li> <li>Formation : informer les nouveaux et anciens des programmes du Rotary</li> </ul>	Resp. : Lynn Gosselin André Rousseau Christiane Fontaine David Roy
<b>COMITÉ D'INTÉGRATION DES NOUVEAUX ARRIVANTS</b> <ul style="list-style-type: none"> <li>Former un organisme avec des employeurs et autres intervenants</li> <li>Voir ce qui manque aux immigrants</li> <li>Organiser des rencontres avec les immigrants pour leur faire visiter la région, etc.</li> </ul>	Resp. : Marie Roberge Andréanne Lachance Lynn Gosselin
<b>COMITÉ DU ROTACRABE – 6 mai 2023</b> <ul style="list-style-type: none"> <li>Dès la reprise des activités à l'automne, reprendre l'organisation de cet évènement qui est majeur pour le club.</li> <li>Les rencontres se feront à 7 h 30 le matin, en présentiel, à toutes les deux semaines, du mois d'octobre au mois de janvier. Par la suite, les rencontres se feront à 7 h 30 le matin, en présentiel, à chaque semaine du mois de février jusqu'au mois de mai.</li> <li>Les membres devront être présents pour un minimum de 90 % des rencontres.</li> <li>Les membres devront être présents à toutes les rencontres du dernier mois précédant la soirée Rotacrabe.</li> <li>Si un membre ne rencontre pas ces critères, il pourra être remplacé sans préavis.</li> <li>Le président ou la présidente du club fait partie de ce comité.</li> </ul>	Resp. : Marie-Josée Chabot Alexandra Allard Andréanne Lachance Danyel Grenier, David Roy Hugo Boisclair Jessica Veilleux Sylvie Hamel
<b>COMITÉ DE LA POMME</b> <ul style="list-style-type: none"> <li>Administration : gérer les commandes, listes et paiements</li> <li>Coordonner les différentes actions : réception, distribution et ventes</li> </ul>	Resp. : Éric Faucher Marie-Josée Beaudoin Paige Sawan Christiane Fontaine (trés.)
<b>COMITÉ DE NOUVELLES LEVÉES DE FONDS</b> <ul style="list-style-type: none"> <li>Élaborer de nouvelles activités de financement</li> </ul>	Resp. : Danyel G., Sylvie H. Marie-Josée B., Christiane F.
<b>COMITÉ DE LA FONDATION (SUBVENTIONS)</b> <ul style="list-style-type: none"> <li>Proposer et gérer les actions locales (déjeuners, etc.), avec subvention ou non du district</li> <li>Proposer et gérer les actions internationales, avec subvention ou non du district et du Rotary International</li> <li>Échanges jeunesse – présenter le projet dans les écoles, par exemple</li> <li>Informer les membres des différents projets en cours au Rotary International</li> </ul>	Resp. : Kathleen Cliche Marie Roberge
<b>COMITÉ ORGANISATEURS DES PARTYS PRIVÉS DU CLUB</b> <ul style="list-style-type: none"> <li>Party de la rentrée, visite du gouverneur (soirée plus protocolaire avec présentations d'une vidéo)</li> <li>Party de Noël, cabane à sucre</li> <li>Responsable des réservations pour le repas du dernier vendredi du mois ou du 5@7 du dernier jeudi du mois (avec calendrier deux mois à l'avance avec l'emplacement et la date)</li> <li>Transfert des pouvoirs (avec le ou la présidente de l'année et celui ou celle de l'année suivante)</li> </ul>	Resp. : Marie-Pierre Phaneuf Francheska Gouin Martin Lamontagne Mélanie Bergeron Paige Sawan Marie-Josée C. – Véronic J.
<b>RELATIONS PUBLIQUES</b> <ul style="list-style-type: none"> <li>Entretien du site internet du club</li> <li>Relation avec les médias / Stratégie Web</li> <li>Publicité et marketing</li> <li>Médias sociaux (page Facebook et autres, remerciement aux membres)</li> <li>Prendre des photos aux gros événements et aux petits (si Lynn est absente)</li> </ul>	Resp. : Lynn Gosselin André Rousseau Danyel Grenier Francheska Gouin Mélanie Bergeron Marie Roberge (correction) Marie-Josée Beaudoin Paige Sawan
<b>COMITÉ ROTAKIDS</b> Monter un club RotaKids à l'école Saint-Noël et alimenter les activités (voir page suivante)	Resp. : Kathleen Cliche (postes vacants)
<b>COMITÉ DES ÉVÉNEMENTS RELATIFS AUX MEMBRES</b> Acheter un cadeau à un membre, cadeau de naissance, fleurs en cas de décès	Resp. : Christiane Fontaine Kathleen Cliche
<b>COMITÉ DE COORDINATION DES COMITÉS (au moins un membre du CA)</b> Faire un compte rendu mensuel de chacun des comités pour transmettre l'évolution des événements au CA et aux membres	Resp. : Mélanie Bergeron (CA) David Roy Danyel Grenier (informatique)

Organigramme Club

**Organigramme du Club Rotary de Thetford 2022-2023**

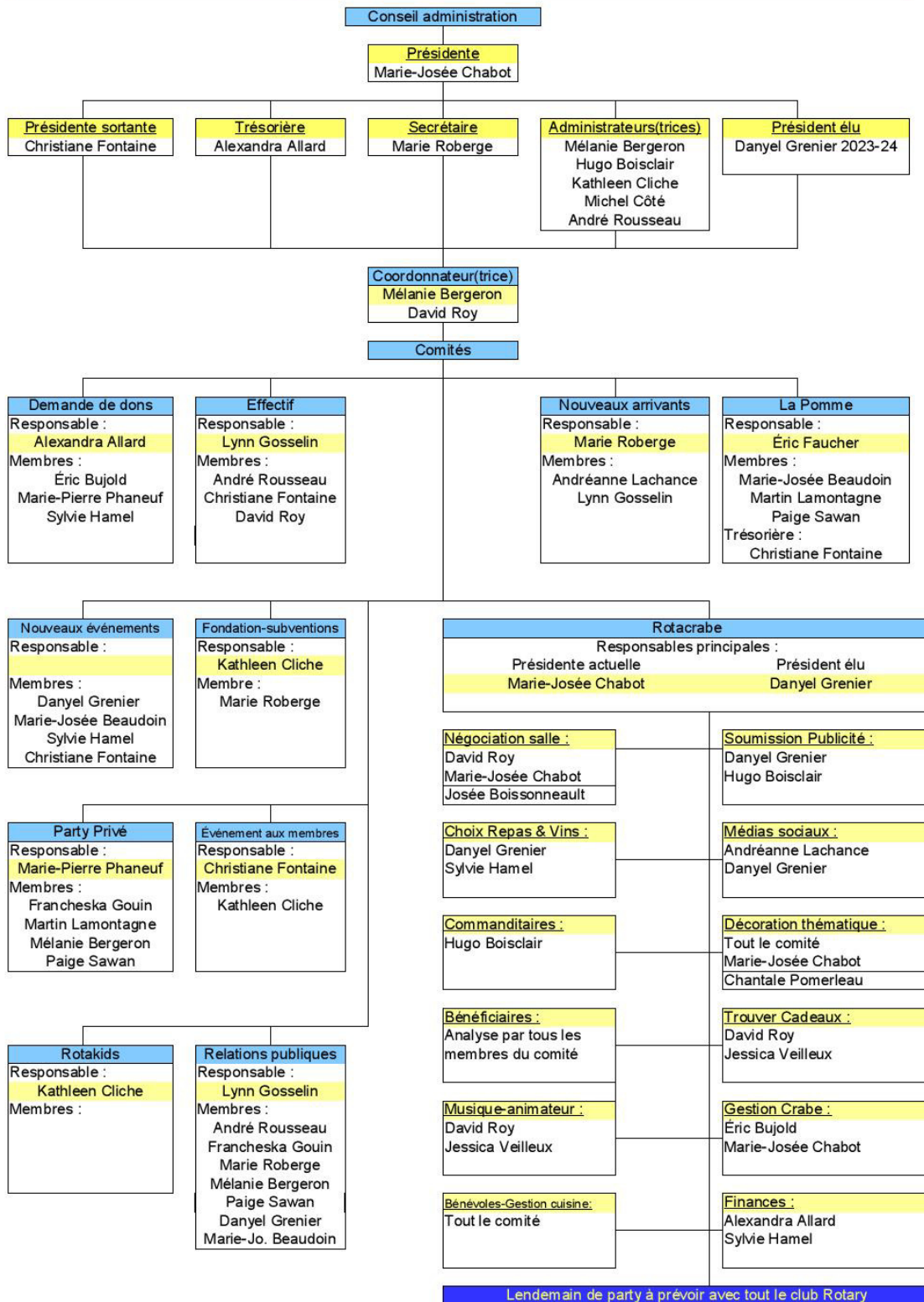

## Calendrier des dîners 2022-2023

Mois	Date	Endroit	Invités	5-7 ou resto différent	Minute rotarienne	Action professionnelle
octobre	7	Rouge Poisson			x	x
	14	Rouge Poisson	X		x	x
	21	Rouge Poisson			Christiane	Marie-Pierre
	28	TIM HORTONS		VENTE DE POMMES	-----	-----
novembre	4	Rouge Poisson			Marie-Josée C.	
	11	Rouge Poisson	X		Andréanne	Mélanie/David
	18	Rouge Poisson			Marie	Martin
	25			X	-----	-----
décembre	2	Volontaire coin de rue		Guignolée Pompiers	-----	-----
	10			Party de Noël membres	-----	-----
	16	Rouge Poisson			Martin	Marie
	23			X	-----	-----
	30	Congé de Noël		-----	-----	-----
janvier	6	Rouge Poisson			Mélanie	Lynn
	13	Rouge Poisson	X			Christiane
	20	Rouge Poisson			Hugo	Hugo
	27	Resto St-Hubert		X	-----	-----
février	3	Rouge Poisson		Assemblée générale annuelle	Alexandra	Andréanne
	10	Rouge Poisson	X		Lynn	Kathleen
	17	Rouge Poisson			Danyel	Alexandra
	24			X	-----	-----
	3	Semaine de Relâche		-----	-----	-----
mars	10	Rouge Poisson			Sylvie	Danyel
	17	Rouge Poisson	X			Francheska
	24	Rouge Poisson			Éric F.	
	31			X	-----	-----
avril	7	Rouge Poisson			Stéphanie	Sylvie
	14	Rouge Poisson	X			
	21	Rouge Poisson			Francheska	Éric F.
	28			X	-----	-----
mai	5	Bénévolat salle		Veille du Rotacrabre	-----	-----
	12	Rouge Poisson	X			Stéphanie
	19	Rouge Poisson				Éric B.
	26	Rouge Poisson			-----	-----
juin	2	Rouge Poisson			Éric B.	Marie-Josée C.
	9	Rouge Poisson	X		Jessica	Jessica
	16	Rouge Poisson			Marie-Josée B.	Marie-Josée B.
	??			Passation Pouvoirs	-----	-----

- 1) Les cases vides de la colonne « endroit » sont de la responsabilité de Lynn Gosselin d'envoyer le doodle et de trouver un restaurant différent ou d'organiser un 5 à 7 pour cette semaine-là ainsi que de transmettre aux coordonnateurs la grille complétée, avec les renseignements, pour une période de 2 mois.
- 2) Les dates des événements privés (party) devront être transmises aux coordonnateurs au début de chaque mois.
- 3) Il est possible que certains dîners soient annulés lors de la coordination des événements de financement, à coordonner avec les coordonnateurs des comités, Mélanie Bergeron ou David Roy.
- 4) Minute rotarienne : chaque membre du Club Rotary doit mettre son nom dans la colonne « Minute R », au minimum une fois durant l'année, vis-à-vis les lignes des dîners au Rouge Poisson. La minute rotarienne sert à parler de l'un des buts ou aspects du Rotary en général.
- 5) Action professionnelle : chaque membre du Club Rotary doit mettre son nom dans la colonne « Action professionnelle », au minimum une fois durant l'année, vis-à-vis les lignes des dîners au Rouge Poisson. L'action professionnelle sert à présenter la profession exercée par les membres.

### **Liste des membres**

	<b>Nom (date de naissance)</b>	<b>Entreprise</b>	<b>Parrain / marraine</b>	<b>Année</b>
1	ALLARD, Alexandra (3 avril) Conjoint : Sébastien Boutet (27 août)	Raymond Chabot 418 335-7511	Marie Roberge	2014
2	BEAUDOIN, Marie-Josée (24 juillet) Conjoint : Patrick Gauthier	Les Tout-terrains Argo GP 418-424-3346	Mélanie Bergeron	2022
3	BERGERON, Mélanie (28 février) Conjoint : David Roy (6 septembre)	Purital 418 333-1758	Marie-Pierre Phaneuf	2016
4	BOISCLAIR, Hugo (25 avril) Conjointe : Julie Boissonneault	Raymond Chabot 418 335-7511	Alexandra Allard	2014
5	BUJOLD, Éric (31 décembre) Conjointe : Nathalie Lebel (12 novembre)	Ecce Terra Arpenteurs-géomètres 418 334-0393	Francine Bellavance Duclos	2000
6	CHABOT, Marie-Josée (7 février)	Les Avocats Chabot et Associés inc. 418 338-2181	Marie-Pierre Phaneuf	2017
7	CLICHE, Kathleen (5 novembre) Conjoint : Frédéric Boucher (16 janvier)	Centre de santé dentaire de Thetford 418 335-6400	Éric Bujold	2006
8	CÔTÉ, Michel (10 février) Conjointe : Louise Vachon (13 mai)	Électral 418 332-4423	Jean-Yves Jannie Grenier	1997
9	FAUCHER, Éric (6 juillet) Conjointe : Stéphanie Richard (7 octobre)	IG Gestion de patrimoine 418 338-2736	Marie Roberge	2011
10	FONTAINE, Christiane (19 mai) Conjoint : Normand Rocheleau (21 novembre)	Grégoire Fontaine 418 335-9283	Lucie Houde	2016
11	GAMACHE, Guillaume (20 décembre)	Arborescence Solutions Développement 418-999-3662	Lynn Gosselin	2019
12	GILBERT, Charles (26 décembre) Conjointe : Johannie Drapeau (9 janvier)	La Vape Shop Thetford 581 333-1636	Philippe Carrier	2017
13	GOSSELIN, Lynn (25 décembre)	Infiny Photo Design 418 331-2214	Mélanie Bergeron	2017
14	GOUIN, Francheska (7 juillet) Conjoint : Jean Gayrard (1 <sup>er</sup> juillet)	Les Prétentieux 418-814-8222	Andréanne Lachance	2022
15	GRENIER, Danyel (6 avril) Conjoint : David Labbé	Danyel Grenier, architecture 581 680-0571	Éric Bujold (arrivé en 2019, parti en 2020, retour 2022)	2022
16	GRENIER, Jean-Yves Jannie (1 <sup>er</sup> septembre) Conjointe : Kathleen Landry (18 juin)	Grengo Société financière 418 335-9238	Paul-Émile Grenier	1989
17	HAMEL, Sylvie (20 janvier) Conjoint : Bernard Gélineau	Sylvie Hamel Communications 418 341-0711	Christiane Fontaine	2022
18	JACQUES, Véronic (20 mars) Conjoint : Martin Labonté (1 <sup>er</sup> juillet)	Cliche Auto Ford Thetford 418 335-9131	Denis Mercier (arrivée 2011, partie 2014, revenue 2018)	2018
19	LACHANCE, Andréanne (13 avril) Conjoint : Jonathan Pleau (15 janvier)	Centre de stimulation L'Intercom 418 755-0309	Martin Lamontagne	2018
20	LAMONTAGNE, Martin (26 avril) Conjointe : Cloé Jacques-Côté (14 mars)	Services financiers Martin Lamontagne 418 333-2788	Hugo Boisclair	2015
21	LEBEL, Carole (12 mai)		Marie-Pierre Phaneuf	2022
22	PHANEUF, Marie-Pierre (2 avril)	Distribution Ongles Passion Création 418 335-3444	Audrey Sévigny	2014
23	ROBERGE, Marie (7 mai) Conjoint : Yves Charlebois (15 novembre)	Marie Roberge, sténographe officielle 418 428-9569	Éric Bujold	2005
24	ROUSSEAU, André (22 février) Conjointe : Myriam Bolduc (1 <sup>er</sup> septembre)	VLR Radiateurs / VitriXpert TM 418 338-6961	Mélanie Bergeron	2017
25	ROY, David (6 septembre) Conjointe : Mélanie Bergeron (28 février)	Purital 418 334-1167	Mélanie Bergeron	2022
26	SAWAN, Paige (9 mai) Conjoint : Jean-Philippe Huot (15 juillet)	Dessin Solide 418-335-4004	Marie-Josée Chabot	2022
27	SÉVIGNY, Audrey (24 mai) Conjoint : Pierre Desjardins (28 décembre)	Re/Max Accès 418 338-6161	Éric Bujold	2013
28	VEILLEUX, Jessica (2 septembre) Conjoint : Sébastien Laliberté	418 281-6225	Marie-Josée Chabot	2022

**Prospects :**

Viviane Bélair (Inova Source) présentée par Lynn Gosselin  
Francis Jalbert (RBC) présenté par Marie-Josée Chabot



## Principes directeurs du Rotary

Trois principes de base guident les Rotariennes et Rotariens vers leurs idéaux de service et règles de haute probité :

### 1) But du Rotary

- Mettre à profit les relations et les contacts pour servir l'intérêt général;
- Observer des règles de haute probité dans l'exercice de toute profession, reconnaître la dignité de toute occupation utile, considérer la profession de chaque Rotarien comme un vecteur d'action au service de la société;
- Appliquer l'idéal de servir dans la vie privée, professionnelle et publique;
- Faire professer l'entente entre les peuples, l'altruisme et le respect de la paix par le biais de relations amicales entre les membres des professions, unis par l'idéal de servir.

### 2) Domaines d'action

**Piliers de la philosophie rotarienne, les cinq domaines d'action sont :**

1. L'action intérieure sert à renforcer les clubs. Vous êtes au service du club lorsque vous occupez un poste à responsabilités, nourrissez les relations entre les membres ou contribuez à l'élaboration et à l'atteinte des objectifs de votre club.
2. L'action professionnelle demande à tous les Rotariens de travailler avec intégrité et de mettre leur expertise au service de la société.
3. L'action d'intérêt public encourage les Rotariens à trouver des solutions pour améliorer les conditions de vie dans leur ville et servir l'intérêt public.
4. L'action internationale incarne notre portée mondiale dans le cadre de la promotion de la paix. Vous incarnez l'Action internationale lorsque vous parrainez ou prenez part à des actions à l'étranger, recherchez des partenaires internationaux ou faites la promotion de la paix dans le monde.
5. L'action jeunesse reconnaît l'importance d'autonomiser les jeunes et les jeunes professionnels par le biais de programmes de développement du leadership : Rotaract (18-30 ans), Interact (12-18 ans), RYLA (Rotary Youth Leadership Awards), (18-35 ans, fin de semaine), et Échanges jeunesse (Youth Exchange).

### 3) Critère des quatre questions

**En 1932, Herbert J. Taylor, qui devint plus tard président du Rotary international, a présenté aux employés d'une compagnie au bord de la faillite des règles déontologiques qui, mises en pratique, permirent sa survie. Le critère des quatre questions a été adopté en 1943 par le Rotary. Voici les quatre questions :**

1. **Est-ce vrai?** Être honnête avec soi-même et les autres permet de bâtir la confiance, le respect et l'amitié.
2. **Est-ce juste?** Rassembler des perspectives différentes. Comment les autres seront-ils affectés?
3. **Est-ce source de bonne volonté et d'amitié?** Le Rotary accorde de l'importance aux amitiés et a constaté ce qui pouvait être accompli lorsque nous travaillons ensemble.
4. **Est-ce équitable et bénéfique pour chacun?** Qui sera affecté par nos actes? Est-ce que cela fera involontairement du tort à quelqu'un?

**Une seule réponse négative indique qu'on devrait**

## Sept axes stratégiques

1. *Paix et résolution des conflits*
2. *Prévention et traitement des maladies*
3. *Eau et assainissement*
4. *Santé de la mère et de l'enfant*
5. *Alphabétisation et éducation de base*
6. *Développement économique et local*
7. *Environnement*



# IMAGINONS LE ROTARY

Le logo du thème présidentiel 2022/2023 a été conçu par l'artiste aborigène de renom Riki Salam pour représenter le thème et les initiatives de Jennifer Jones, présidente du Rotary International. Il représente les éléments clés du Rotary tout en honorant la culture aborigène :

- Le cercle représente les liens entre les personnes.
- Les points autour du cercle représentent des personnes, une pour chacun de nos axes stratégiques.
- Le cercle et les points forment ensemble une étoile de navigation qui représente la lumière guidant le Rotary.
- La ligne en dessous représente un bâton fousseur symbolisant un dur labeur – un outil que les personnes d'action du Rotary utilisent pour faire avancer les choses.

### Sites internet d'intérêt

Site du Club Rotary de Thetford Mines : [www.rotarytm.qc.ca](http://www.rotarytm.qc.ca)

Site du district 7790 : <http://portal.clubrunner.ca/50110>

Site du Rotary International : <https://www.rotary.org/myrotary/fr>

N'oubliez pas de vous inscrire dans Mon Rotary.